



การไฟฟ้าส่วนภูมิภาค
PROVINCIAL ELECTRICITY AUTHORITY

เลขที่ ก.๓.สข.(กป.) ๓๐๗ / ๒๕๖๖
ชื่อผู้รับ นายสมบุญ สิงห์ทอง
ชื่อผู้ส่ง นายพจนชงค์ กวทลง

วันที่ ๒ มิถุนายน ๒๕๖๖
ตำแหน่ง อ.ก.บ.บ.(ก.๓)
ตำแหน่ง ผ.จก.กฟส.อ.สข.

ด้วยการไฟฟ้า กฟส.อ.สข. จะขอตัดไฟเพื่อปฏิบัติงาน พาดสาย ๑๑๕ ฟีดเดอร์ ๒

สถานีไฟฟ้า เดิมบงว. ตามแผนผังสังเขปแนบ จำนวน ๑ แผ่น ดังนี้

ที่	ฟีดเดอร์	วัน/เดือน/ปี	ตั้งแต่เวลา	ถึงเวลา	ลักษณะงานที่ปฏิบัติ/บริเวณ	จาก	ถึง	ผู้ควบคุมงาน
๑.	DBA๐๒	๑๗ มิ.ย.๒๕๖๖	๐๘.๐๐ น.	๑๖.๓๐ น.	ตัดไฟพาดสาย ๑๑๕ บริเวณคิส ก่อนโรงสูบลูก DBA๒S-๐๕ ถึงคิส ชั่วคราวโรงเหล็กจันทร์เพ็ญ	Dis ก่อน โรงสูบลูก DBA๒S-๐๕	Dis ชั่วคราว โรงเหล็ก จันทร์เพ็ญ	นายวันชัย ทรัพย์มาก ๐๙๘-๑๔๖-๔๕๕๖

พื้นที่ที่มีผู้ใช้ไฟได้รับผลกระทบ(ไฟดับ) หม้อแปลง ๑๘ เครื่อง ๑๘๕๐ เควี.เอ. ผู้ใช้ไฟประมาณ ๑๑๖๐ ราย

ผู้ประสานงานการดับไฟ ชื่อ นายเทอดไทย จันทร์เพ็ญ ตำแหน่ง ผ.จก.กฟส.อ.สข. โทร ๐๘๖-๗๖๖๑๑๑๒

พื้นที่ ที่ขอตัดไฟปฏิบัติงานมีสายเคเบิลใยแก้วนำแสงของ กฟภ. (หากมีโอกาสชำรุด ผศ.กรส.(ก.๓) จะไปตรวจสอบก่อนปฏิบัติงาน)

- มีสายเคเบิลใยแก้วนำแสง ๑.๑ มีโอกาสชำรุด ๑.๒ ไม่มีโอกาสชำรุด
- ไม่มีสายเคเบิลใยแก้วนำแสง

(นายพจนชงค์ กวทลง)
ตำแหน่ง ผ.จก.กฟส.อ.สข.

สำหรับแผนกควบคุมการจ่ายไฟ (ผคฟ.) กฟภ.๓

เรียน อ.ก.บ.บ.(ก.๓)

ผคฟ. พิจารณาแล้วเห็นควร

อนุมัติให้ตัดไฟตามคำขอข้อ ๑ ฟีดเดอร์ DBA02 จาก Dis DBA2S-05 ถึง Dis ชั่วคราวโรงเหล็กจันทร์เพ็ญ
ในวันที่ 17 มิ.ย. 66 ตั้งแต่เวลา 08.00 น. ถึง 16.30 น. ตามใบสั่งทำสวิตซ์หมายเลข 928/2566

อนุมัติให้ตัดไฟตามคำขอข้อ... ฟีดเดอร์... จาก... ถึง...
ในวันที่... ตั้งแต่เวลา... น. ถึง... น. ตามใบสั่งทำสวิตซ์หมายเลข...

พนักงานศูนย์ฯ นาย พีรภัทร โพธิ์พัส ประสานงานการขอตัดไฟกับ นายเทอดไทย จันทร์เพ็ญ

(นายพีรภัทร โพธิ์พัส)
๑๙ก.๔ ๑๓๖ นพ.คฟ.

สำหรับผู้อนุมัติ

ที่ ก.๓ กปบ.(คฟ.)
เรียน ผ.จก. กฟอ.๑๖.๑ กฟส.สข.
อก.บข.(ก.๓), อก.วว.(ก.๓)

ขั้นตอนการสวิตซ์ ๒ แผ่น
แผนผังแนบ ๑ แผ่น
ผจฟ. (สถานี...)
เพื่อทราบ และจัดพนักงานเข้าปฏิบัติงานร่วมกับศูนย์ฯ นครปฐม
ตั้งแต่เวลา... น. เป็นต้นไป จนกว่างานจะแล้วเสร็จ

อนุมัติ และแจ้ง จป. เพื่อตรวจสอบความปลอดภัย

(นายเลอพงศ์ แก่นจันทร์)
ร.ก.ป.บ.(ก๓) ปฏิบัติงานแทน อ.ก.บ.บ.(ก๓)

ใบสั่งทำสวิตชิง

1. สถานที่ทำงาน	ช่วงโรงสีสุชิน - โรงเหล็กจันทร์เพ็ญ (DBA02)				
2. กำหนดวันที่ทำงาน	17 มิ.ย. 66	ระหว่าง	08.00 น.	ถึง	17 มิ.ย. 66 16.30 น.
3. ผู้ขอทำงาน	กฟส.สข.	งานที่ทำ	พาดสาย 115 เควี	ตามใบขอปฏิบัติงาน	928/66
4. เตรียมการสวิตชิงโดย	นายพีรภัทร โพธิ์พันธ์			วันที่	5 มิถุนายน 2566
5. ตรวจสอบสวิตชิงโดย				วันที่	5 มิถุนายน 2566
6. อนุมัติสวิตชิงโดย				วันที่	5 มิถุนายน 2566
7. สั่งทำสวิตชิงโดย	1. นายศุภสวัสดิ์, นายอนุสรณ์, นายธนิต, นายมนอช (กะ1 00.00 น. - 08.00 น.) 2. นายพีรภัทร, นายขุนทอง, นายศักดิ์สิทธิ์, นายพนิต (กะ2 08.00 น. - 16.00 น.) 3. นายนครินทร์, นายณัฐกาญจน์, นายสามารถ (กะ3 16.00 น. - 24.00 น.)				

ที่	รหัสอุปกรณ์	สภาพอุปกรณ์		ดำเนินการ	เวลา	ผู้ดำเนินการ	ผู้สั่งการ	หมายเหตุ
		ปกติก่อน	ดำเนินการ					
		1	ตรวจสอบอุปกรณ์ป้องกันและตัดตอน ก่อนทำการสวิตชิง					
2	DBN-KT1A	"OLTC" Auto	"OLTC" Manual			EGAT	-	
3	DBN-KT2A//KT3A	"OLTC" Auto	"OLTC" Manual			EGAT	-	
4	DBA02VB-01	"ON" Auto Reclose	"OFF" Auto Reclose			DBA	-	
5	DBA07R-01	Normal	Nonreclosing, ALT			ดบ.	R	บ้านวังจิก
6	DBA02R-02	Normal	Nonreclosing,GND			สข.	R	ลำพระยา
7	BYPASS Recloser ลำพระยา รหัส DBA02R-02							
8	SW.Bypass	ปลด	สับ			สข.	R	ลำพระยา
9	DBA02R-02	สับ	ปลด			สข.	R	ลำพระยา
10	ย้ายโหลด DBA02 บางส่วน ไปรับไฟจาก DBA07							
11	DBA02S-13	ปลด	สับ			สข.	SF6	หน้า บ.สยามโซล่า
12	DBABVB-03	ปลด	สับ			DBA	-	ขนานบัส
13	DIS.ชั่วคราว DBA02	สับ	ปลด(ใช้โหลดบัสเตอร์)			สข.	DIS	โรงเหล็กจันทร์เพ็ญ
14	DBABVB-03	สับ	ปลด			DBA	-	ขนานบัส
15	เมื่อพร้อมดับไฟเวลา 08.00 น.							
16	DBA02S-05	สับ	ปลด(ใช้โหลดบัสเตอร์)			สข.	DIS	โรงสีสุชิน
17	DBA02S-15	สับ	ปลด, ล็อคคาน			สข.	SF6	หน้าโลตัส
18	แจ้ง กฟส.สข. ตรวจสอบ SF6 ตรงข้าม กฟส.สามชุก รหัส DBA02S-06 ให้อยู่สถานะ"ปลด+ล็อคคาน"							
19	แจ้งพื้นที่ไฟดับให้ กฟส.สข. รับทราบ							
20	แจ้ง กฟส.สข. Test ไฟพร้อม Short ground จุด G1							
21	แจ้ง กฟส.สข. Test ไฟพร้อม Short ground จุด G2							
22	แจ้งให้ กฟส.สข. ทำการ Test ไฟ ตรวจสอบไฟดับเรียบร้อยทุกจุด พร้อมลงใน WE SAFE เรียบร้อย							
23	แจ้ง กฟส.สข. ปฏิบัติงานได้ทุกชุด							
24	DBN-KT1A	"OLTC" Manual	"OLTC" Auto			EGAT	-	
25	DBN-KT2A//KT3A	"OLTC" Manual	"OLTC" Auto			EGAT	-	
26	DBA02VB-01	"OFF" Auto Reclose	"ON" Auto Reclose			DBA	-	
27	DBA07R-01	Nonreclosing, ALT	Normal			ดบ.	R	บ้านวังจิก
28	****สิ้นสุดสวิตชิงช่วงเช้า****							

ที่	รหัสอุปกรณ์	สภาพอุปกรณ์		ดำเนินการ	เวลา	ผู้ดำเนินการ	ผู้สั่งการ	หมายเหตุ
		ปกติก่อน	ดำเนินการ					
		29	เมื่อ กฟส.สข. ปฏิบัติงานแล้วเสร็จ พร้อมลงใน WE SAFE เรียบร้อยแล้ว พร้อมจ่ายไฟ					
30	DBN-KT1A	"OLTC" Auto	"OLTC" Manual			EGAT	-	
31	DBN-KT2A//KT3A	"OLTC" Auto	"OLTC" Manual			EGAT	-	
32	DBA02VB-01	"ON" Auto Reclose	"OFF" Auto Reclose			DBA	-	
33	DBA07R-01	Normal	Nonreclosing, ALT			ดบ.	R	บ้านวังจิก
34	เมื่อพร้อมจ่ายไฟ							
35	แจ้ง กฟส.สข. ทำการปลด Short ground จุด G1							
36	แจ้ง กฟส.สข. ทำการปลด Short ground จุด G2							
37	DBA02S-15	ปลด	สับ			สข.	SF6	หน้าโลตัส
38	DBA02S-05	ปลด	สับ			สข.	DIS	โรงสีสุชิน
39	ย้ายโหลด DBA02 บางส่วน คินจาก DBA07							
40	DBABVB-03	ปลด	สับ			DBA	-	ขนานบัส
41	DIS.ชั่วคราว DBA02	ปลด	สับ			สข.	DIS	โรงเหล็กจันทร์เพ็ญ
42	DBA02S-13	สับ	ปลด, ล็อคคาน			สข.	SF6	หน้า บ.สยามโซล่า
43	DBABVB-03	สับ	ปลด			DBA	-	ขนานบัส
44	นำ Recloser ลำพระยา รหัส DBA02R-02 เข้าระบบ							
45	DBA02R-02	ปลด	สับ คง Nonreclosing			สข.	R	ลำพระยา
46	SW.Bypass	สับ	ปลด			สข.	R	ลำพระยา
47	แจ้ง กฟส.สข. ทำการปลดล็อคคาน SF6 ตรงข้าม กฟส.สามชุก รหัส DBA02S-06							
48	DBN-KT1A	"OLTC" Manual	"OLTC" Auto			EGAT	-	
49	DBN-KT2A//KT3A	"OLTC" Manual	"OLTC" Auto			EGAT	-	
50	DBA02VB-01	"OFF" Auto Reclose	"ON" Auto Reclose			DBA	-	
51	DBA07R-01	Nonreclosing, ALT	Normal			ดบ.	R	บ้านวังจิก
52	DBA02R-02	Nonreclosing	Normal			สข.	R	ลำพระยา
53	***สิ้นสุดสวิตชิงทั้งหมด***							

ปฏิบัติงานพาดสาย 115 วันที่ 17 มิถุนายน 2566

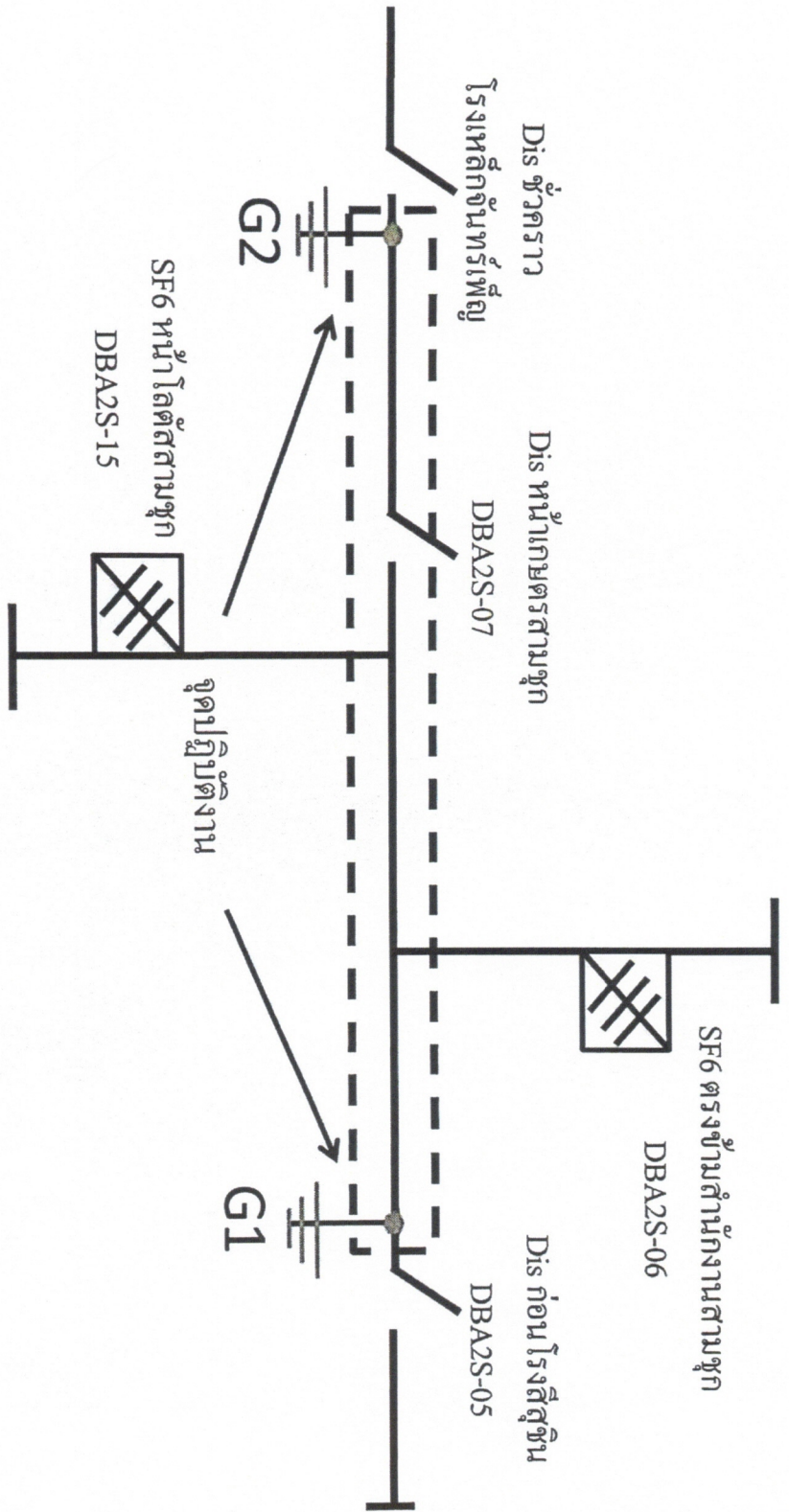

G1 ช็อคกราวด์ โดยชุดเก็บไฟ นาย กุวณีย์ ทิมหอม ความคุมงาน
G2 ช็อคกราวด์ โดยชุดซ่อมย่อย นาย ธีรพงษ์ เสมเพชร ความคุมงาน